Projekt	**Fanyareal**	Maßstab	**1:100**
109	Mühlhaldeweg 7, 87509 Immenstadt im Allgäu	Datum	26.06.2024
Bauherr	Kirchmann Löffler Wohnbau GmbH	Zeichner	km
	Bräunlings 18, 87509 Immenstadt im Allgäu	Plangröße	1,189m / 0,914m

BOLTE

Grundriss Ebene 1/5 VE — **VE.GR.1.G**

Einsele & Kirchmann Architekten PartGmbB
Kirchheim unter Teck, Stuttgarter Straße 83
Immenstadt im Allgäu, Moritzfortstraße 1
www.bolte-architekten.de
info@bolte-architekten.de
07021-947 74 19

Projekt	**Fanyareal**	Maßstab	**1:100**
109	Mühlhaldeweg 7, 87509 Immenstadt im Allgäu	Datum	26.06.2024
Bauherr	Kirchmann Löffler Wohnbau GmbH	Zeichner	km
	Bräunlings 18, 87509 Immenstadt im Allgäu	Plangröße	1.189m / 0.914m

BOLTE

Grundriss Ebene 2/5 VE — **VE.GR.2.G**

Einsiedlen & Kirchmann Architekten PartGmbB
Kirchheim unter Teck, Stuttgarter Straße 83
Immenstadt im Allgäu, Monfortstraße 1
www.bolte-architekten.de
info@bolte-architekten.de
07021-947 74 19

Projekt	**Fanyareal**	Maßstab	**1:100**
109	Mühlhaldeweg 7, 87509 Immenstadt im Allgäu	Datum	26.06.2024
Bauherr	Kirchmann Löffler Wohnbau GmbH	Zeichner	km
	Bräunlings 18, 87509 Immenstadt im Allgäu	Plangröße	1.189m / 0.914m

BOLTE

Grundriss Ebene 3/5 VE **VE.GR.3.G**

Einsalen & Kirchmann Architekten PartGmbB
Kirchheim unter Teck, Stuttgarter Straße 83
Immenstadt im Allgäu, Montfortstraße 1
www.bolte-architekten.de
info@bolte-architekten.de
07021-947 74 19

Projekt	**Fanyareal**	Maßstab	**1:100**
109	Mühlhaldeweg 7, 87509 Immenstadt im Allgäu	Datum	26.06.2024
Bauherr	Kirchmann Löffler Wohnbau GmbH	Zeichner	km
	Bräunlings 18, 87509 Immenstadt im Allgäu	Plangröße	1,189m / 0,914m

BOLTE

Grundriss Ebene 4/5 VE **VE.GR.4.G**

Einsalen & Kirchmann Architekten PartGmbB
Kirchheim unter Teck, Stuttgarter Straße 83
Immenstadt im Allgäu, Moritzfortstraße 1
www.bolte-architekten.de
info@bolte-architekten.de
07021/947 74 19

Projekt	**Fanyareal**	Maßstab	**1:100**
109	Mühlhaldeweg 7, 87509 Immenstadt im Allgäu	Datum	26.06.2024
Bauherr	Kirchmann Löffler Wohnbau GmbH	Zeichner	km
	Bräunlings 18, 87509 Immenstadt im Allgäu	Plangröße	1:189m / 0,914m

BOLTE

Grundriss Ebene 5/5 VE **VE.GR.5.G**

Einsiedlen & Kirchmann Architekten PartGmbB
Kirchheim unter Teck, Stuttgarter Straße 83
Immenstadt im Allgäu, Montfortstraße 1

www.bolte-architekten.de
info@bolte-architekten.de
07021-947 74 19

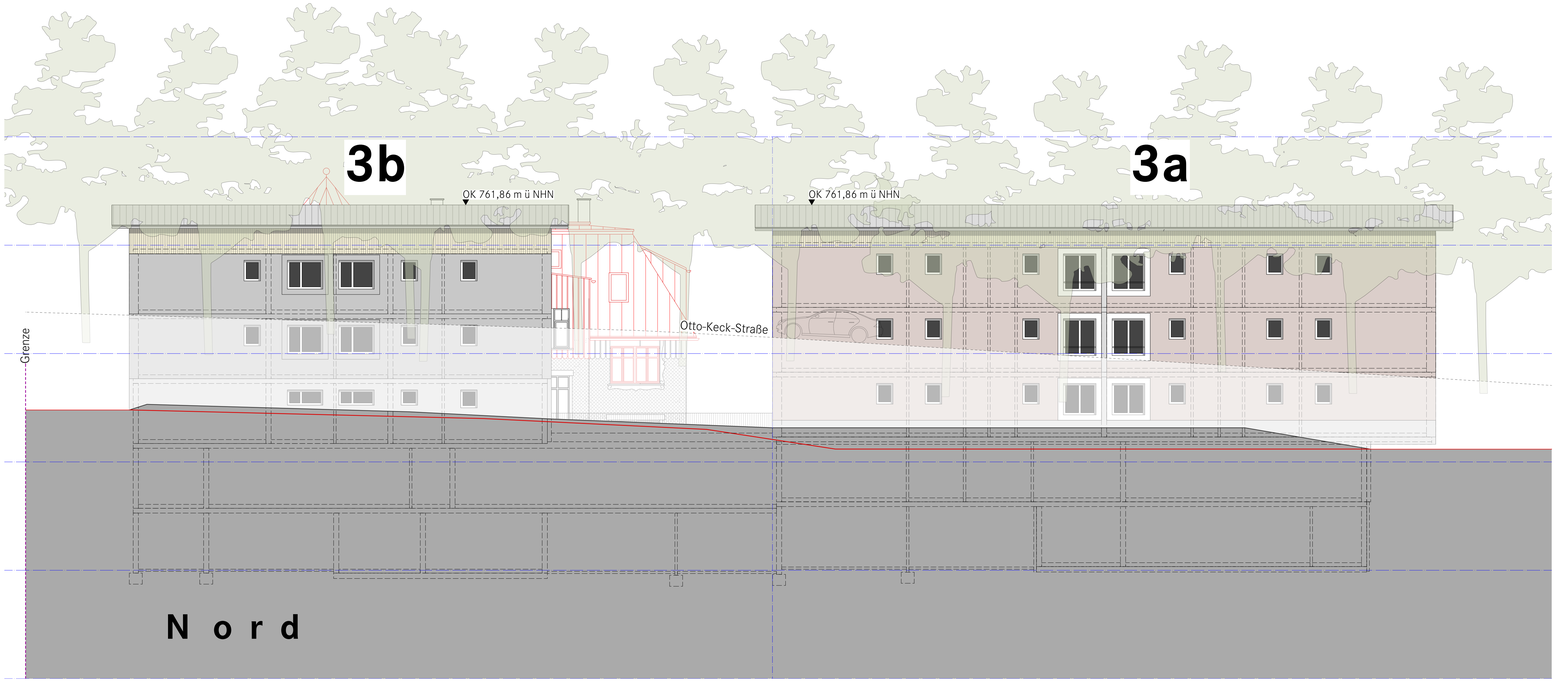

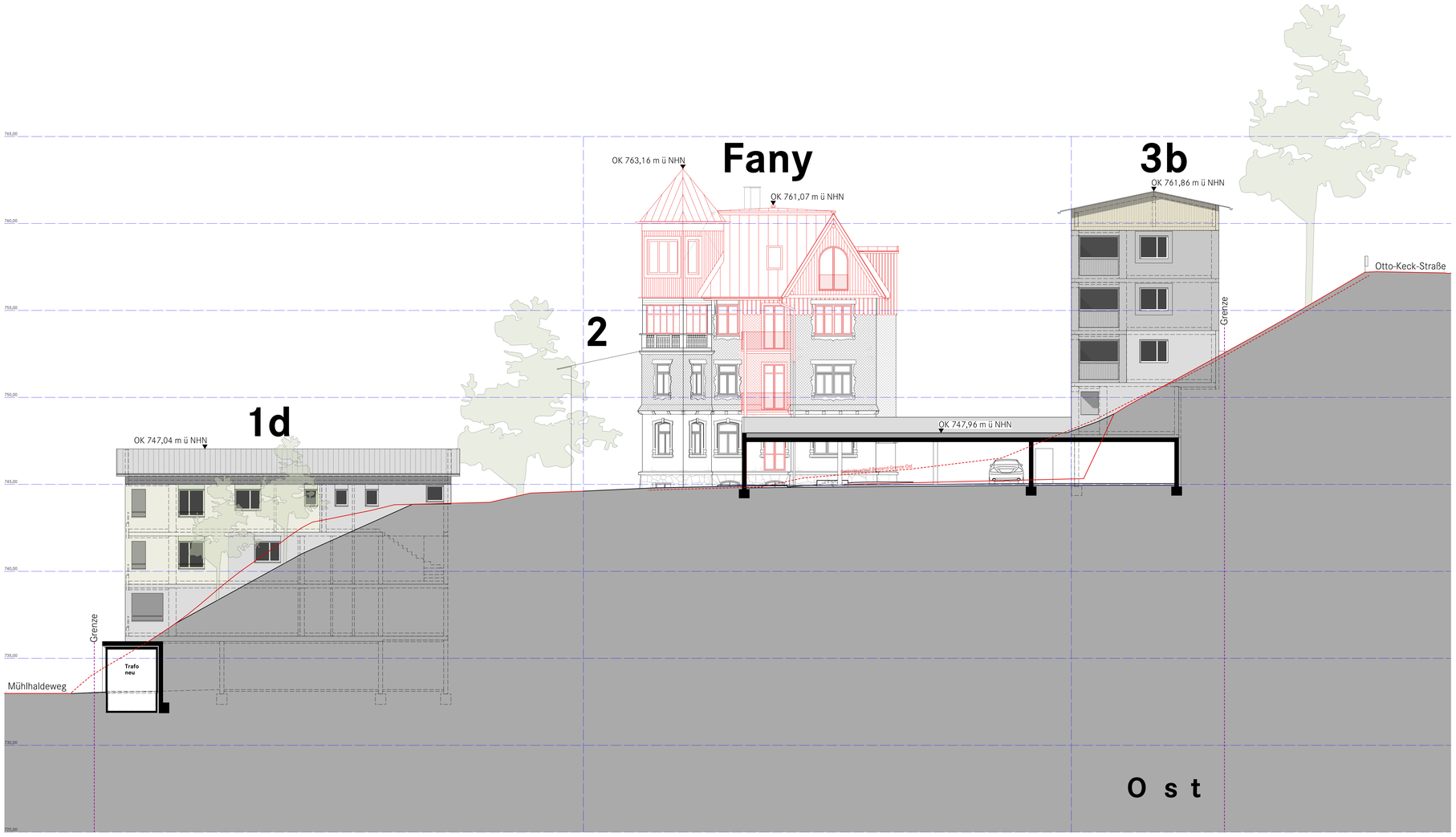

Projekt	**Fanyareal**	Maßstab	**1:100**
109	Mühlhaldeweg 7, 87509 Immenstadt im Allgäu	Datum	26.06.2024
Bauherr	Kirchmann Löffler Wohnbau GmbH	Zeichner	km
	Bräunlings 18, 87509 Immenstadt im Allgäu	Plangröße	1.189mm / 0,914m

BOLTE

Ansichten Ost + Nord

VE.AN.ON

Einsiedler & Kirchmann Architekten PartGmbB
Kirchheim unter Teck, Stuttgarter Straße 83
Immenstadt im Allgäu, Montfortstraße 1

www.bolte-architekten.de
info@bolte-architekten.de
07021-947 74 19

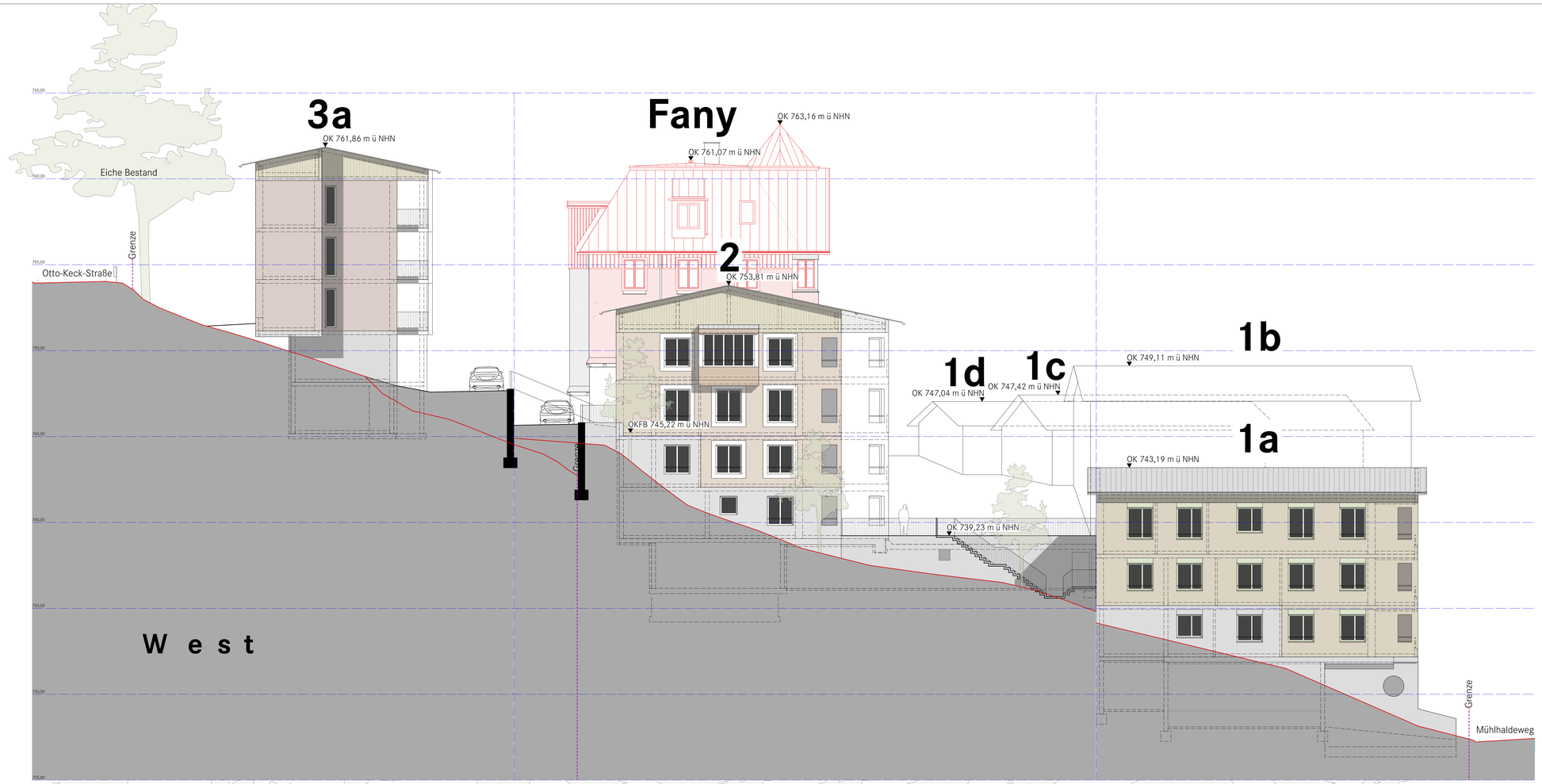

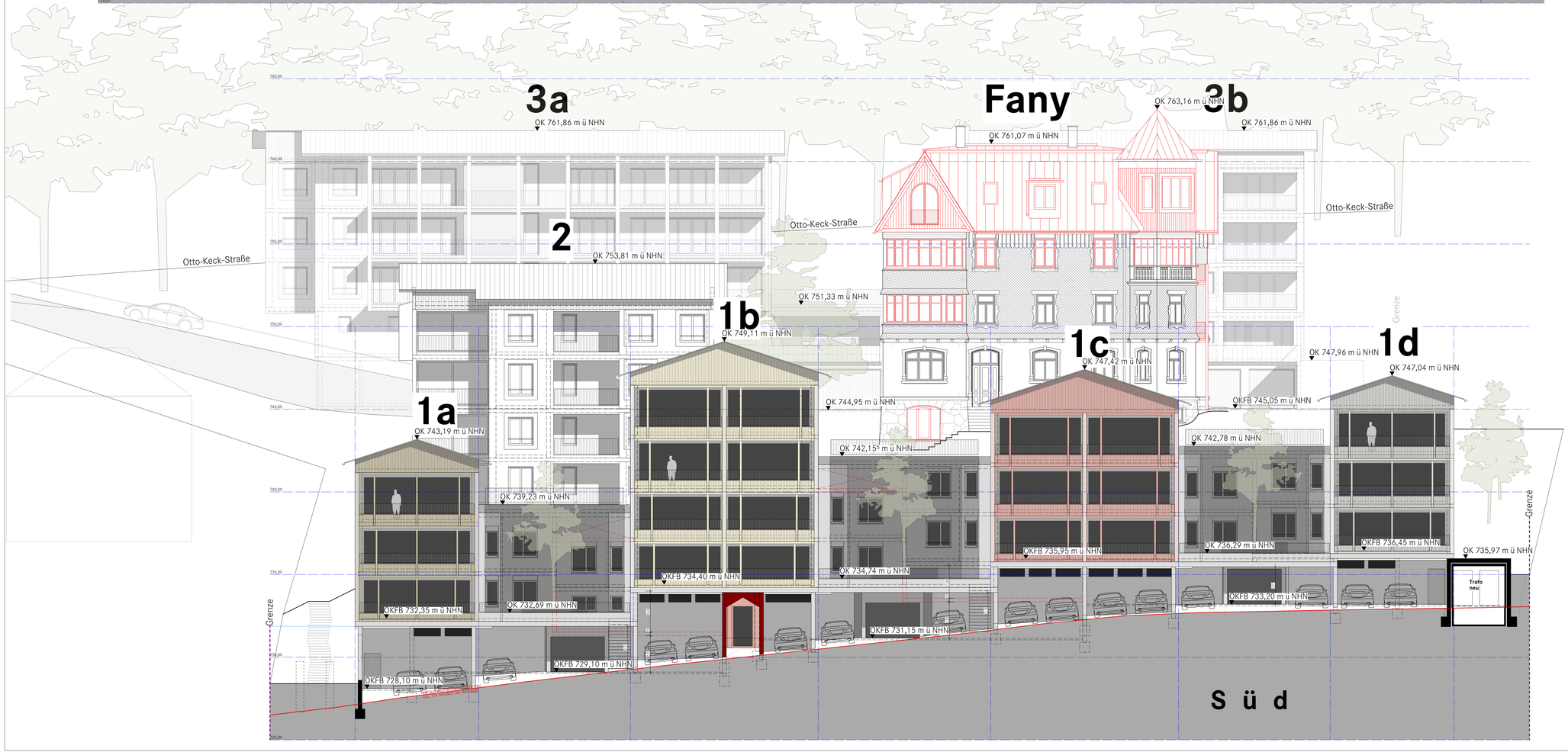

Projekt	**Fanyareal**	Maßstab	**1:100**
109	Mühlhaldeweg 7, 87509 Immenstadt im Allgäu	Datum	26.06.2024
Bauherr	Kirchmann Löffler Wohnbau GmbH	Zeichner	km
	Bräunlings 18, 87509 Immenstadt im Allgäu	Plangröße	1,189m / 0,914m

BOLTE

Ansichten West + Süd

VE.AN.WS

Einselen & Kirchmann Architekten PartGmbB
Kirchheim unter Teck, Stuttgarter Straße 83
Immenstadt im Allgäu, Monfortstraße 1

www.bolte-architekten.de
info@bolte-architekten.de
07021-947 14 19

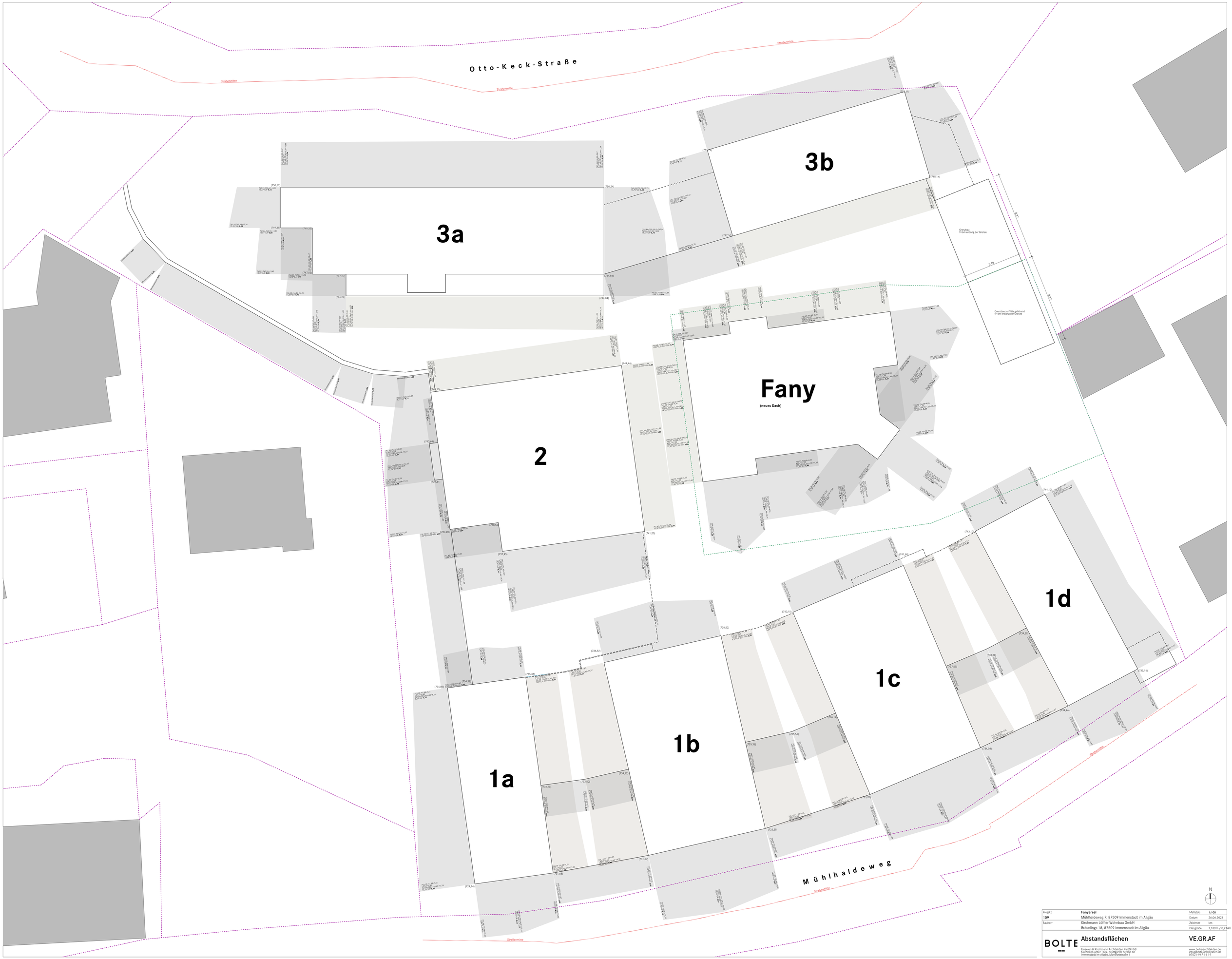

Projekt:	**Fanyareal**	Maßstab	**1:100**
109	Mühlhaldeweg 7, 87509 Immenstadt im Allgäu	Datum	26.06.2024
Bauherr	Kirchmann Löffler Wohnbau GmbH	Zeichner	km
	Bräunlings 18, 87509 Immenstadt im Allgäu	Plangröße	1,189m / 0,914m

BOLTE

Abstandsflächen **VE.GR.AF**

Einzelen & Kirchmann Architekten PartmbB
Kirchheim unter Teck, Stuttgarter Straße 83
Immenstadt im Allgäu, Moritzstraße 1
www.bolte-architekten.de
info@bolte-architekten.de
07021-947 74 19